



ESTADO DO RIO GRANDE DO SUL  
PREFEITURA MUNICIPAL DE SÃO SEBASTIÃO DO CAÍ

**PROJETO DE LEI Nº 031/2013**

**DENOMINA DE “PRAÇA  
COMUNITÁRIA ZENO FERNANDO  
SPALDING”, O ESPAÇO DE USO  
INSTITUCIONAL NO LOTEAMENTO  
SÃO RAFAEL, NO MUNICÍPIO DE  
SÃO SEBASTIÃO DO CAÍ E DÁ  
OUTRAS PROVIDÊNCIAS.**

**DARCI JOSÉ LAUERMANN**, Prefeito Municipal de São Sebastião do Caí.

FAÇO SABER que a Câmara Municipal aprovou e eu, no uso das atribuições que me confere a Lei Orgânica do Município, sanciono a seguinte

**LEI:**

**Art. 1.º** Fica denominada de “Praça Comunitária Zeno Fernando Spalding”, o espaço de uso institucional no Loteamento São Rafael, no Município de São Sebastião do Caí.

**Art. 2.º** Revogam-se as disposições em contrário.

**Art. 3.º** Esta Lei entrará em vigor na data da sua publicação.

Gabinete do Prefeito Municipal de São Sebastião do Caí,

  
**DARCI JOSÉ LAUERMANN**  
Prefeito Municipal

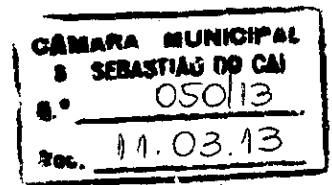

ESTADO DO RIO GRANDE DO SUL  
PREFEITURA MUNICIPAL DE SÃO SEBASTIÃO DO CAÍ

**EXPOSIÇÃO DE MOTIVOS:**

**Senhor Presidente:**

**Senhores Vereadores:**

Através do anexo Projeto de Lei, o Executivo solicita a autorização desta Câmara para denominar de "Praça Comunitária Zeno Fernando Spalding", o espaço de uso institucional no Loteamento São Rafael, conforme biografia e abaixo assinado que seguem em anexo.

Pelo exposto, solicito aos Nobres Edis que o referido Projeto de Lei seja votado nos termos ora propostos.

Gabinete do Prefeito Municipal de São Sebastião do Caí, aos 08 dias do mês de março 2013.

  
**DARCI JOSÉ LAUERMANN**  
Prefeito Municipal



Plaza Fernando Spalding

© 2012 MapLink, Inc. All rights reserved.  
© 2012 InVivoGIS, Inc. All rights reserved.  
Image © 2012 GeoEye

© 2003

29°34'08.54\" S 51°21'53.89\" O elev. 86 m

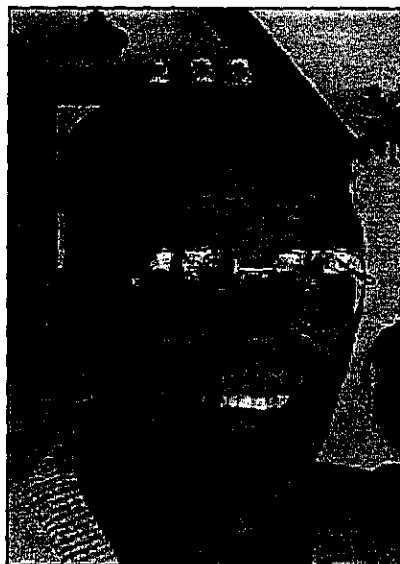

Zeno Fernando Spalding nasceu no Caí, no distante ano de 1926 e viveu na cidade até o seu falecimento no dia 24 de novembro de 2010, aos 84 anos. Esteve fora apenas na juventude quando, pelo final da década de 1930 foi estudar em Porto Alegre. Estudou no IPA e no Colégio Militar, tendo sido colega de pensão do conterrâneo Mário Leão, que depois tornou-se prefeito caiense.

Zeno foi também um líder na sua comunidade, mesmo ficando fora da atividade política. Desenvolveu-se como líder empresarial.

Filho de Arno Otto Spalding, que foi caixeiro viajante (trabalhando inicialmente em lombo de mula e depois no volante de um Ford Modelo T) e de Emma Kaiper Spalding, Zeno teve apenas uma irmã, chamada Dulce. Ela foi, junto com o marido Plínio Weissheimer, a fundadora da empresa Isla, do ramo de sementes. Hoje uma gigante deste setor, com sede em Porto Alegre e comandada pela neta do casal, chamada Diana Werner.

Voltando ao Caí, Zeno casou com Ruth Rübénich, com quem veio a ter três filhos: Edison, Nádia e Viviane.

Trabalhou inicialmente na empresa do seu sogro, uma revenda da cerveja Brahma. Depois implantou a torrefadora de café Vigor, em sociedade com Urbano Werner (pai do empresário Litor Werner, da Compumaq).

Depois disto Zeno foi diretor do Laboratório Griffith, empresa do ramo de insumos para a indústria da alimentação, como condimentos e ovo em pó. Atuou na empresa desde a sua abertura no Caí, no prédio situado na esquina das ruas 1º de Maio e Henrique D'Ávila (onde anteriormente funcionou a usina termoeletrica municipal e a fábrica Kibon e, depois, a vídeo locadora Bola Vídeo e a academia Top Trainig).

Mais tarde, administrou uma outra torrefadora de café, a Amberger (situada em frente ao atual viaduto da RS-122, próximo ao Loteamento Popular).

Foi o idealizador do Loteamento São Rafael e um dos responsáveis pela sua implantação, em 1978, juntamente com seus sócios Mário Leão e Nelson Rial. Hoje o São Rafael é um dos mais elegantes bairros da cidade.

Foi presidente do clube Rio da Mata e vice-presidente do Country Clube.

